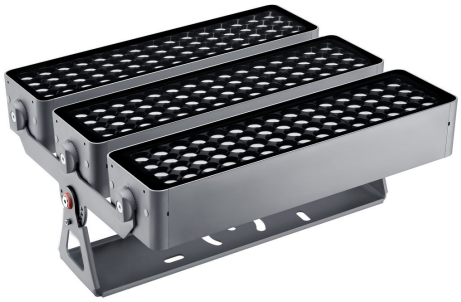

UniFlood M G2

BVP355 180LED RGBNW 220V L50 30 DMX

UniFlood M G2, 20435 лм, 360 В, RGBW, Dynamic DMX/RDM, Класс безопасности I

Philips UniFlood M gen2 — это эффективный архитектурный светодиодный прожектор для поверхностного монтажа, который предназначен для фасадного и ландшафтного освещения, а также для заливающего освещения открытых объектов. Надежная модульная прямоугольная конструкция с высокоэффективной оптикой делает его идеальным выбором для освещения чего угодно — от многоэтажных фасадов и мостов до достопримечательностей и памятников. Доступные цвета: белый, монохромные цвета, RGB, RGBW и регулируемый белый цвет. Шесть рассеивающих линз от узкого точечного света до широкого заливающего и дополнительный интерфейс управления DMX512/RDM. Модульный прожектор, который позволяет архитекторам и дизайнерам экспериментировать с различными концепциями и вариантами дизайна без каких-либо ограничений.

Предупреждение и условия безопасности

- Подходит только для размещения вне зданий.

Данные о продукции

Общая информация	
Драйвер в комплекте	Да
Осветительная технология	LED

Технические характеристики освещения	
Светоотдача	20 435 лм
Коррелированная цветовая температура (ном.)	-
Эффективность (номинальная) (ном.)	57 лм/Вт
Коэффициент цветопередачи (CRI)	>80
Цвет источника света	RGBW
Эффективная площадь проекции	0,234 m²

Эксплуатационные и электрические характеристики	
Входное напряжение	220–240 Вт
Частота сети	50 to 60 Hz
Пусковой ток	60 A
Энергопотребление	360 В
Коэффициент мощности (доля)	0.9

UniFlood M G2

Соединение	Свободные провода и 2 соединительных зажима четырехполюсных
Кабель	Кабель 0,5 м без штекера трехполюсный и 2 кабеля 0,5 м с разъемом четырехполюсных
Класс защиты по МЭК	Класс безопасности I

Системы управления и регулировка яркости света

Возможность диммирования	Да
Интерфейс управления	Dynamic DMX/RDM

Механические компоненты и корпус

Материал корпуса	Формованный алюминий
Материал оптической крышки	Акрилат
Цвет корпуса	Темно-серый
Общая длина	486 мм
Общая ширина	478 мм
Общая высота	231 мм
Размеры (высота x ширина x глубина)	231 x 478 x 486 mm
Код защиты от проникновения (IP)	IP66 [Защита от попадания пыли, защита от струй]
Код степени защиты от механических воздействий	IK06 [1 J]
Тип оптической крышки	Прозрачное стекло
Вес нетто (шт.)	18,750 kg

Соответствие требованиям и область применения

Знак пожароопасности	Для монтажа на средневоспламеняющихся поверхностях
Маркировка CE	Да
Диапазон температуры окружающей среды	От –40 до +50 °C

Первоначальная производительность (соответствие МЭК)

Допустимая погрешность светового потока	+/-10%
Допустимое значение потребляемой мощности	+/-10%

Данные об изделии

Название продукта для заказа	BVP355 180LED RGBNW 220V L50 30 DMX
Полное название продукта	BVP355 180LED RGBNW 220V L50 30 DMX
Полный код продукта	871951492957900
Код заказа	911401750363
Материал № (12NC)	911401750363
Нумератор — количество на упаковку	1
EAN/UPC — продукт/короб	8719514929579
Нумератор — упаковок на внешний короб	1
EAN/UPC — короб	8719514929579

Чертеж размеров

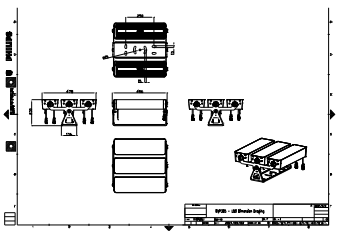

© 2023 Signify Holding Все права защищены. Signify никоим образом не гарантирует точность и полноту представленной здесь информации и не несет ответственности за любые действия, совершенные в этой связи. Информация, представленная в данном документе, не является коммерческим предложением и не является частью какого-либо предложения или контракта, если иное не подтверждено Signify. Philips и логотип Philips являются зарегистрированными товарными знаками компании Koninklijke Philips N.V.