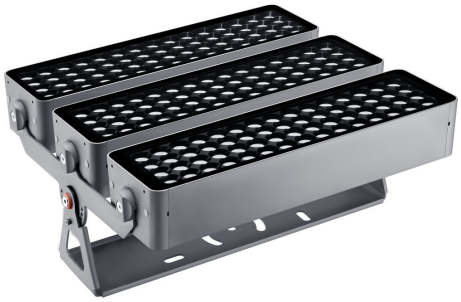

# UniFlood M G2

## BVP355 180LED 40K 220V L50 45

UniFlood M G2, 33540 лм, 360 В, Нейтральный белый 840, Класс безопасности I

Philips UniFlood M gen2 — это эффективный архитектурный светодиодный прожектор для поверхностного монтажа, который предназначен для фасадного и ландшафтного освещения, а также для заливающего освещения открытых объектов. Надежная модульная прямоугольная конструкция с высокоэффективной оптикой делает его идеальным выбором для освещения чего угодно — от многоэтажных фасадов и мостов до достопримечательностей и памятников. Доступные цвета: белый, монохромные цвета, RGB, RGBW и регулируемый белый цвет. Шесть рассеивающих линз от узкого точечного света до широкого заливающего и дополнительный интерфейс управления DMX512/RDM. Модульный прожектор, который позволяет архитекторам и дизайнерам экспериментировать с различными концепциями и вариантами дизайна без каких-либо ограничений.

### Предупреждение и условия безопасности

- Подходит только для размещения вне зданий.

### Данные о продукции

| Общая информация | |
|---|---|
| **Драйвер в комплекте** | Да |
| **Осветительная технология** | LED |

| Технические характеристики освещения | |
|---|---|
| **Светоотдача** | 33 540 лм |
| **Коррелированная цветовая температура (ном.)** | 4000 K |
| **Эффективность (номинальная) (ном.)** | 93 лм/Вт |
| **Коэффициент цветопередачи (CRI)** | >80 |
| **Цвет источника света** | Нейтральный белый 840 |
| **Эффективная площадь проекции** | 0,234 m² |

| Эксплуатационные и электрические характеристики | |
|---|---|
| **Входное напряжение** | 220–240 Вт |
| **Частота сети** | 50 to 60 Hz |
| **Пусковой ток** | 60 A |
| **Энергопотребление** | 360 В |
| **Коэффициент мощности (доля)** | 0.9 |
| **Соединение** | Проволочные выводы/провода |

# UniFlood M G2

| | |
|---|---|
| **Кабель** | Кабель без штекера 3-жильный |
| **Класс защиты по МЭК** | Класс безопасности I |

## Системы управления и регулировка яркости света

| | |
|---|---|
| **Возможность диммирования** | Нет |
| **Интерфейс управления** | - |

## Механические компоненты и корпус

| | |
|---|---|
| **Материал корпуса** | Формованный алюминий |
| **Материал оптической крышки** | Акрилат |
| **Цвет корпуса** | Темно-серый |
| **Общая длина** | 486 мм |
| **Общая ширина** | 478 мм |
| **Общая высота** | 231 мм |
| **Размеры (высота x ширина x глубина)** | 231 x 478 x 486 mm |
| **Код защиты от проникновения (IP)** | IP66 [Защита от попадания пыли, защита от струй] |
| **Код степени защиты от механических воздействий** | IK06 [1 J] |
| **Тип оптической крышки** | Прозрачное стекло |
| **Вес нетто (шт.)** | 18,750 kg |

## Соответствие требованиям и область применения

| | |
|---|---|
| **Знак пожароопасности** | Для монтажа на средневоспламеняющихся поверхностях |

| | |
|---|---|
| **Маркировка CE** | Да |
| **Диапазон температуры окружающей среды** | От –40 до +50 °C |

## Первоначальная производительность (соответствие МЭК)

| | |
|---|---|
| **Допустимая погрешность светового потока** | +/-10% |
| **Начальная цветность** | 4 SDCM |
| **Допустимое значение потребляемой мощности** | +/-10% |

## Данные об изделии

| | |
|---|---|
| **Название продукта для заказа** | BVP355 180LED 40K 220V L50 45 |
| **Полное название продукта** | BVP355 180LED 40K 220V L50 45 |
| **Полный код продукта** | 871951492960900 |
| **Код заказа** | 911401750393 |
| **Материал № (12NC)** | 911401750393 |
| **Нумератор — количество на упаковку** | 1 |
| **EAN/UPC — продукт/короб** | 8719514929609 |
| **Нумератор — упаковок на внешний короб** | 1 |
| **EAN/UPC — короб** | 8719514929609 |

## Чертеж размеров

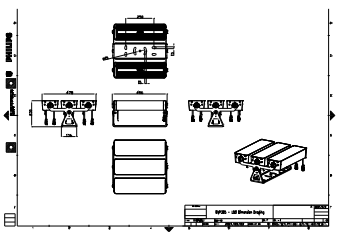

© 2023 Signify Holding Все права защищены. Signify никоим образом не гарантирует точность и полноту представленной здесь информации и не несет ответственности за любые действия, совершенные в этой связи. Информация, представленная в данном документе, не является коммерческим предложением и не является частью какого-либо предложения или контракта, если иное не подтверждено Signify. Philips и логотип Philips являются зарегистрированными товарными знаками компании Koninklijke Philips N.V.