PHILIPS

Lighting



Реечный светильник **Ledinaire** — для повседневных задач освещения, легко выбрать и просто монтировать.

Ledinaire Batten BN045C

Линейка светодиодных реечных светильников Ledinaire (BN045CC) включает в себя ряд готовых светодиодных реечных светильников, которые отличаются высоким качеством Philips при конкурентоспособной цене. Надежные, энергоэффективные и доступные по цене. Светильники Ledinaire обеспечивают простую и гибкую установку, включая вариант крепления BESA и дополнительный набор аварийных батарей.

Преимущества

- Качество и надежность Philips
- Энергосбережение
- Компактный дизайн
- Простая и гибкая установка

Характеристики

- Набор аварийных батарей в качестве дополнительного аксессуара
- Прилагаются комплектующие для монтажа
- Доступны длины 1,2 м, 1,5 м, 1,8 м.
- Возможно крепление BESA

Ledinaire Batten BN045C

Применение

- Общее освещение
- Складские помещения
- Карнизная подсветка

Versions

Ledinaire batten, BN045C

Чертеж размеров

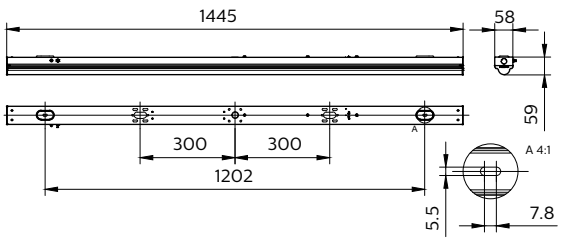

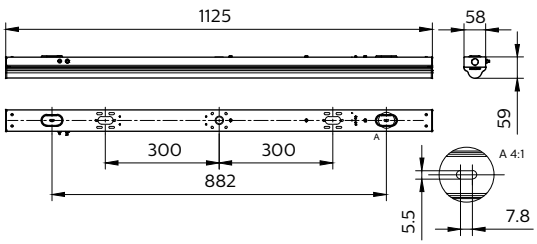

Сведения о продукте



Ledinaire batten, BN045C, emergency indicator position

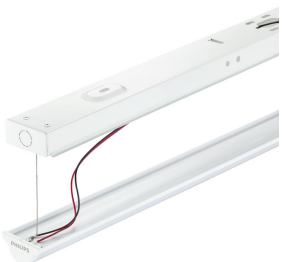

Ledinaire batten, BN045C, open view

Ledinaire Batten BN045C

Сведения о продукте



Ledinaire batten, BN045C, emergency pack position



Ledinaire batten, BN045C, wiring



Ledinaire batten, BN045C, emergency pack ready



Ledinaire batten, BN045C, emergency pack position

Ledinaire batten, BN045C, back view



Ledinaire batten, BN045C, emergency indicator position

Ledinaire Batten BN045C

Общая информация

Драйвер в комплекте	Да
Сменный источник света	Нет
Количество единиц ПРА	1 шт.
Сервисная метка	Нет

Технические характеристики освещения

Коррелированная цветовая температура (ном.)	4000 K
Коэффициент цветопередачи (CRI)	>80
Тип оптики	Угол расхождения луча света 120°

Эксплуатационные и электрические характеристики

Класс защиты по МЭК	Класс безопасности I
Входное напряжение	220-240 Вт
Частота сети	50 or 60 Hz
Подходит для случайного переключения	Да

Системы управления и регулировка яркости света

Возможность диммирования	Нет

Механические компоненты и корпус

Цвет корпуса	Белый
Код степени защиты от механических воздействий	IK02
Код защиты от проникновения (IP)	IP20

Соответствие требованиям и область применения

Диапазон температуры окружающей среды	От –20 до +40 °C
Маркировка CE	Да
Сертификат ENEC	-
Знак пожароопасности	Для монтажа на средневоспламеняющихся поверхностях
Испытание на воспламеняемость от раскаленной проволоки	Температура 650°C, продолжительность 30 с
Значение мерцания (PstLM) — значение мерцания согласно EN 61000-3-3	1
Уровень видимости стробоскопического эффекта (SVM)	1,6

Первоначальная производительность (соответствие МЭК)

Начальная цветность	(0.38, 0.38) SDCM≤5
Допустимая погрешность светового потока	+/-10%

Технические характеристики освещения

Order Code	Full Product Name	Эффективность (номинальная) (ном.)	Светоотдача
911401806385	BN045C 25S/840 PSU L1200	119 лм/Вт	2 500 лм
911401806485	BN045C 48S/840 PSU L1200	120 лм/Вт	4 800 лм
911401806585	BN045C 35S/840 PSU L1500	121 лм/Вт	3 500 лм
911401806685	BN045C 60S/840 PSU L1500	120 лм/Вт	6 000 лм

Ledinaire Batten BN045C

Эксплуатационные и электрические характеристики

Order Code	Full Product Name	Энергопотребление
911401806385	BN045C 25S/840 PSU L1200	21 В
911401806485	BN045C 48S/840 PSU L1200	40 В

Order Code	Full Product Name	Энергопотребление
911401806585	BN045C 35S/840 PSU L1500	29 В
911401806685	BN045C 60S/840 PSU L1500	50 В

© 2025 Signify Holding Все права защищены. Signify никоим образом не гарантирует точность и полноту представленной здесь информации и не несет ответственности за любые действия, совершенные в этой связи. Информация, представленная в данном документе, не является коммерческим предложением и не является частью какого-либо предложения или контракта, если иное не подтверждено Signify. Все товарные знаки являются собственностью компании Signify Holding или соответствующих владельцев.