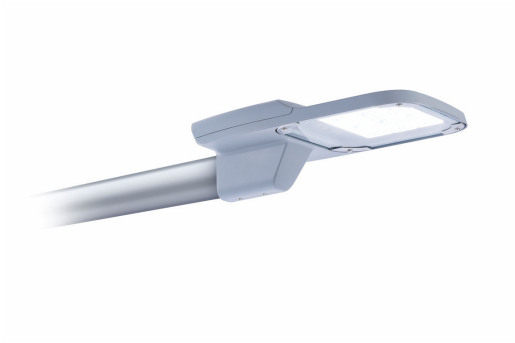

GreenVision Xceed Gen2

BRP381 LED99/NW 70W 220-240V DM PSR

GreenVision Xceed Gen2, 9900 лм, 70 Вт, Нейтральный белый 740, Аналоговый, Класс безопасности I

Экологическая устойчивость, комфортные условия жизни горожан и широкие сетевые возможности подключения — главные факторы, позволяющие выделиться городу на фоне городов-конкурентов по всему миру. И способом достижения этой цели является освещение. Освещение улиц и дорог повышает комфорт и общую безопасность наших быстро развивающихся городских сред. GreenVision Xceed Gen2 представляет собой доступное светодиодное решение для обеспечения достаточного уровня освещения на дорогах и улицах. С помощью световых решений линейки GreenVision Xceed Gen2 от Signify можно развернуть в городе гибкую систему освещения в любом месте — в городских пространствах, на автомагистралях и в сельских районах. Наши светильники обеспечивают оптимальный уровень освещения в любых ситуациях. Кроме того, решения GreenVision Xceed Gen2 готовы к подключению и работе с экосистемами «умных» городов. Наш новый улучшенный ассортимент продуктов GreenVision Xceed Gen2 предоставляет городским службам, отвечающим за организацию освещения, еще больше возможностей управления освещением и подбора необходимого света.

Данные о продукции

Общая информация	
Сменный источник света	Нет
Драйвер в комплекте	Да
Сервисная метка	Да
Гарантийный период	3 года

Технические характеристики освещения	
Светоотдача	9 900 лм
Коррелированная цветовая температура (ном.)	4000 K
Эффективность (номинальная) (ном.)	140 лм/Вт
Коэффициент цветопередачи (CRI)	>70

GreenVision Xceed Gen2

Цвет источника света	Нейтральный белый 740
Эффективная площадь проекции	0,14 m²

Эксплуатационные и электрические характеристики

Входное напряжение	220–240 Вт
Частота сети	50 or 60 Hz
Энергопотребление	70 В
Коэффициент мощности (доля)	0.9
Соединение	-
Кабель	-
Класс защиты по МЭК	Класс безопасности I

Системы управления и регулировка яркости света

Возможность диммирования	Да
Драйвер/блок питания/трансформатор	Источник питания регулируемый
Интерфейс управления	Аналоговый
Постоянная светоотдача	Нет
Максимальный уровень диммирования	10%

Механические компоненты и корпус

Материал корпуса	Литой алюминий
Оптический материал	Поликарбонат
Материал оптической крышки	Стекло
Материал фиксации	Алюминий
Цвет корпуса	Серый
Общая длина	446 мм
Общая ширина	310 мм
Общая высота	138 мм
Размеры (высота x ширина x глубина)	138 x 310 x 446 mm
Код защиты от проникновения (IP)	IP66 [Защита от попадания пыли, защита от струй]
Код степени защиты от механических воздействий	IK08 [5 J вандалоустойчивый]

Тип оптической крышки	Поликарбонатная микролинзовая оптика
Вес нетто (шт.)	5,300 kg

Соответствие требованиям и область применения

Знак пожароопасности	Для монтажа на средневоспламеняющихся поверхностях
Маркировка CE	Да
Диапазон температуры окружающей среды	От –40 до +50 °C

Первоначальная производительность (соответствие МЭК)

Допустимая погрешность светового потока	+/-10%
Начальная цветность	(0.43, 0.40) SDCM < 5
Допустимое значение потребляемой мощности	+/-10%

Производительность со временем (соответствие МЭК)

Медианный полезный срок службы L70B50	100 000 часов

Данные об изделии

Название продукта для заказа	BRP381 LED99/NW 70W 220-240V DM PSR
Полное название продукта	BRP381 LED99/NW 70W 220-240V DM PSR
Полный код продукта	872016952041700
Код заказа	911401875998
Материал № (12NC)	911401875998
Нумератор — количество на упаковку	1
EAN/UPC — продукт/короб	8720169520417
Нумератор — упаковок на внешний короб	1
EAN/UPC — короб	8720169520417

Чертеж размеров

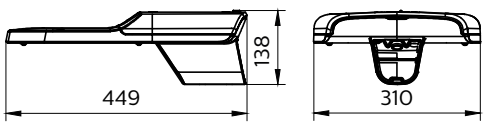

GreenVision Xceed Gen2

© 2023 Signify Holding Все права защищены. Signify никоим образом не гарантирует точность и полноту представленной здесь информации и не несет ответственности за любые действия, совершенные в этой связи. Информация, представленная в данном документе, не является коммерческим предложением и не является частью какого-либо предложения или контракта, если иное не подтверждено Signify. Philips и логотип Philips являются зарегистрированными товарными знаками компании Koninklijke Philips N.V.

www.lighting.philips.com
2023, Апрель 15 - Данные для изменения