PHILIPS

Lighting

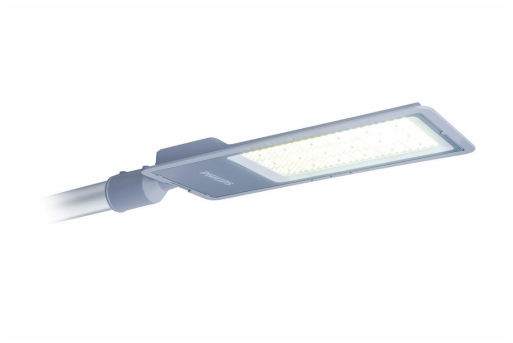

Выгодное решение для освещения дорог

StreetStar Gen2

Светильник StreetStar Gen2 отличается замечательным сочетанием стоимости и характеристик благодаря энергоэффективности, экономичности и утонченной, но прочной конструкции. Он идеально подойдет для муниципалитетов и предприятий, которым нужно надежное и экологичное световое решение. StreetStar Gen2 предлагает непревзойденное соотношение цены и производительности.

Преимущества

- Оптимальная экономия энергии: высокая эффективность для экономии энергии и устойчивости
- Удобная установка: небольшой вес и адаптируемая втулка
- Прочность и надежность: качественные компоненты и долговечная конструкция
- Доступно: наслаждайтесь преимуществами энергосбережения СЕЙЧАС

Характеристики

- Энергоэффективность: 140 лм/Вт для нейтрально-белого света
- Простая и гибкая установка: регулируемое боковое и мачтовое крепление с предварительно проложенным кабелем
- Тонкая и прочная конструкция: литой алюминиевый корпус
- Удобная очистка и обслуживание: стеклянная передняя крышка
- Профессиональный дизайн освещения

Применение

- Жилые и соединительные дороги
- Автострада
- Городские дороги и парковки
- Пригородные дороги и тропы

StreetStar Gen2

Versions



StreetStar Gen2



StreetStar Gen2



StreetStar Gen2



StreetStar Gen2



StreetStar Gen2

Чертеж размеров

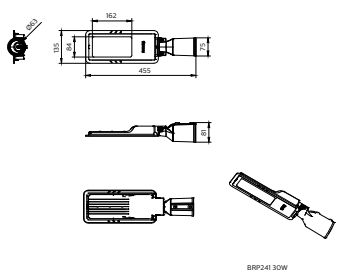

BRP241 30W

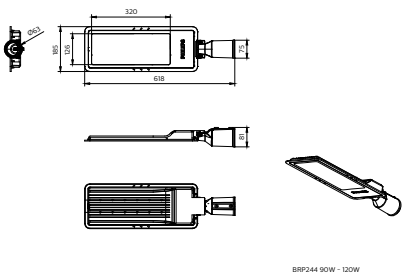

BRP244 90W - 120W

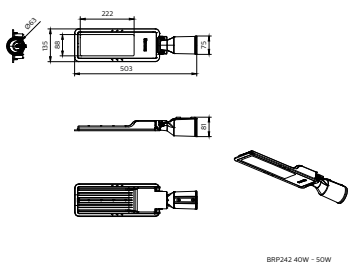

BRP242 40W - 50W

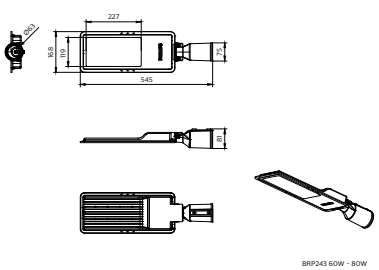

BRP243 60W - 80W

Чертеж размеров

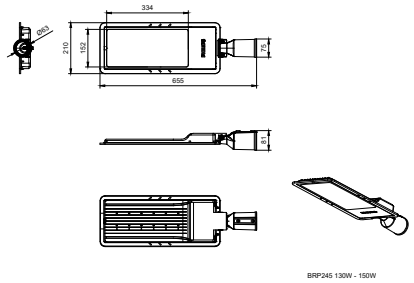

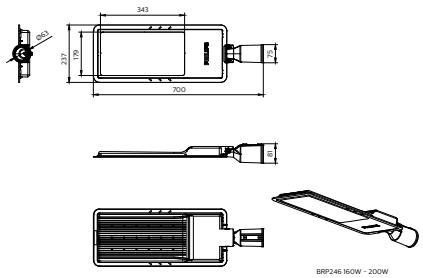

Общая информация

Драйвер в комплекте	Да
ПРА	EB

Технические характеристики освещения

Цвет источника света	Нейтральный белый 740
Коррелированная цветовая температура (ном.)	4000 K
Коэффициент цветопередачи (CRI)	≥70

Системы управления и регулировка яркости света

Возможность диммирования	Фиксированный
Максимальный уровень диммирования	Не применимо

Механические компоненты и корпус

Тип оптической крышки	Закаленное стекло
Цвет корпуса	RAL7040
Код степени защиты от механических воздействий	IK08
Код защиты от проникновения (IP)	IP66

Соответствие требованиям и область применения

Маркировка CE	Да
Знак пожароопасности	-

Технические характеристики освещения

Order Code	Full Product Name	Светоотдача
911401868987	BRP243 LED98/NW 70W DM0 PSU	9 800 лм
911401869087	BRP243 LED112/NW 80W DM0 PSU	11 200 лм
911401868887	BRP242 LED70/NW 50W DM0 PSU	7 000 лм
911401868787	BRP241 LED42/NW 30W DM0 PSU	4 200 лм
911401869187	BRP244 LED140/NW 100W DM0 PSU	14 000 лм
911401869287	BRP244 LED168/NW 120W DM0 PSU	16 800 лм
911401869487	BRP246 LED252/NW 180W DM0 PSU	25 200 лм
911401869587	BRP246 LED280/NW 200W DM0 PSU	28 000 лм
911401869387	BRP245 LED210/NW 150W DM0 PSU	21 000 лм

Эксплуатационные и электрические характеристики

Order Code	Full Product Name	Энергопотребление
911401868987	BRP243 LED98/NW 70W DM0 PSU	70 В
911401869087	BRP243 LED112/NW 80W DM0 PSU	80 В
911401868887	BRP242 LED70/NW 50W DM0 PSU	50 В
911401868787	BRP241 LED42/NW 30W DM0 PSU	30 В
911401869187	BRP244 LED140/NW 100W DM0 PSU	100 В

Order Code	Full Product Name	Энергопотребление
911401869287	BRP244 LED168/NW 120W DM0 PSU	120 В
911401869487	BRP246 LED252/NW 180W DM0 PSU	180 В
911401869587	BRP246 LED280/NW 200W DM0 PSU	200 В
911401869387	BRP245 LED210/NW 150W DM0 PSU	150 В

© 2025 Signify Holding Все права защищены. Signify никоим образом не гарантирует точность и полноту представленной здесь информации и не несет ответственности за любые действия, совершенные в этой связи. Информация, представленная в данном документе, не является коммерческим предложением и не является частью какого-либо предложения или контракта, если иное не подтверждено Signify. Все товарные знаки являются собственностью компании Signify Holding или соответствующих владельцев.