PHILIPS

Lighting



StoreSet Evo: экологически устойчивое световое решение для магазинов будущего

StoreSet Evo

StoreSet Evo сочетает в себе компактную современную конструкцию и равномерное распределение света с широким спектром оптики OptiSuit для различных областей применения. Эта система соответствует нашим строгим критериям, предъявляемым к «Освещению для экономики замкнутого цикла», создавая приятную атмосферу в магазине и способствуя достижению ваших целей в области устойчивого развития. StoreSet Evo можно использовать в самых разных сферах розничной торговли: светильник можно легко подключить к шинопроводу и магистрали Maxos Fusion. Также он поддерживает утопленное размещение на потолках.

Преимущества

- Привлекательное оформление и удобство: компактная и современная конструкция StoreSet Evo ненавязчиво впишется в планировку любого магазина
- Простота установки: одноточечная подвеска на центральной направляющей с возможностью вращения обеспечивает гибкость при монтаже, перемещении и обслуживании светильников.
- Разработан с учетом будущей модернизации: модульные компоненты светильника, драйверы и светогенераторы спроектированы так, чтобы их было легко обслуживать и заменять для продления срока службы изделия

Характеристики

- Компактный и современный дизайн, который органично впишется в интерьер магазина
- Выдающееся качество освещения с лучшей в своем классе энергоэффективностью
- Широкий выбор оптики OptiSuit для различных областей применения
- Обеспечивает равномерное распределение света и экономит электроэнергию
- Простое техническое обслуживание за счет быстрого доступа к драйверу без инструментов
- Соответствует критериям, предъявляемым к «Освещению для экономики замкнутого цикла»

Применение

- Магазины продуктов питания и супермаркеты
- Супермаркеты и гипермаркеты

Предупреждение и условия безопасности

- Купол и оптические поверхности следует чистить только безворсовой тканью и без моющих средств. Во время обслуживания устройство нужно выключить и дождаться остывания.

Versions



StoreSet Evo SM515T-SI

Чертеж размеров

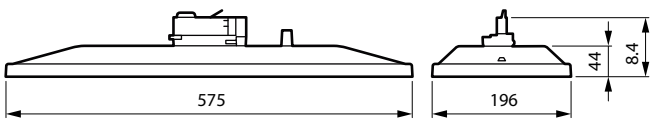

Сведения о продукте



Storeset Evo track-mounted, SM515T black



Storeset Evo track-mounted, SM515T black



Storeset Evo track-mounted, SM515T black

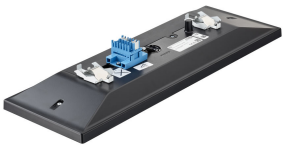

Storeset Evo track-mounted, SM515T, silver



Storeset Evo track-mounted, SM515T black

StoreSet Evo SM515T SI05



StoreSet Evo SM515T-SI-2DPP

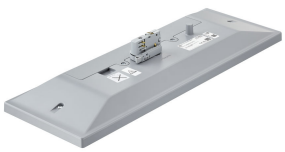

Storeset Evo track-mounted, SM515T white



Сведения о продукте

Storeset Evo track-mounted, SM515T white



Storeset Evo track-mounted, SM515T black



Storeset Evo track-mounted, SM515T, silver



Storeset Evo track-mounted, SM515T white



Storeset Evo track-mounted, SM515T black



StoreSet Evo SM515T-SI02



StoreSet Evo SM515S-SI-2DPP

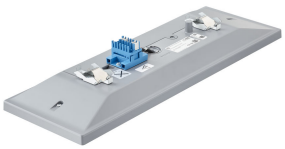

Storeset Evo track-mounted, SM515T, silver



Сведения о продукте



Storeset Evo track-mounted, SM515T black



Storeset Evo track-mounted, SM515T white



Storeset Evo track-mounted, SM515T black



Storeset Evo track-mounted, SM515T white



Storeset Evo track-mounted, SM515T black



Storeset Evo track-mounted, SM515T, silver



Storeset Evo track-mounted, SM515T white



Storeset Evo trunking-mounted, SM515S, silver



Storeset Evo track-mounted, SM515T black

Сведения о продукте



StoreSet Evo SM515T SI04

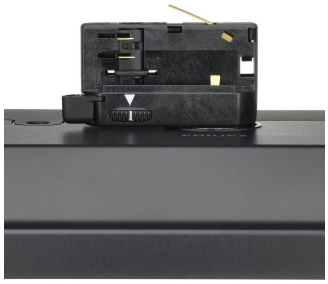

Storeset Evo track-mounted, SM515T black

Общая информация

Драйвер в комплекте	Да
Количество единиц ПРА	1 шт.
Сервисная метка	Да

Технические характеристики освещения

Угол расхождения луча от источника света	120 °
Коэффициент цветопередачи (CRI)	>80

Эксплуатационные и электрические характеристики

Класс защиты по МЭК	Класс безопасности I
Входное напряжение	220–240 Вт
Частота сети	50 to 60 Hz
Подходит для случайного переключения	Да

Системы управления и регулировка яркости света

Возможность диммирования	Нет
Максимальный уровень диммирования	Не применимо

Механические компоненты и корпус

Код степени защиты от механических воздействий	IK02
Код защиты от проникновения (IP)	IP20

Аварийный режим работы

Центральное аварийное освещение	Нет

Соответствие требованиям и область применения

Диапазон температуры окружающей среды	От +10 °C до +40 °C
Маркировка CE	Да
Сертификат ENEC	Знак ENEC
Знак пожароопасности	Для монтажа на средневоспламеняющихся поверхностях
Испытание на воспламеняемость от раскаленной проволоки	Температура 650°C, продолжительность 30 с
Значение мерцания (PstLM) — значение мерцания согласно EN 61000-3-3	1
Уровень видимости стробоскопического эффекта (SVM)	0,4

Первоначальная производительность (соответствие МЭК)

Допустимая погрешность светового потока	+/-10%

Данные об изделии

Код семейства продуктов	SM515T

Технические характеристики освещения

Order Code	Full Product Name	Коррелированная цветовая температура (ном.)	Эффективность (номинальная) (ном.)	Светоотдача	Тип оптики
910505102662	SM515T 90S/830 PSU WB BK	3000 K	124 лм/Вт	9 200 лм	Широкий световой пучок
910505102663	SM515T 90S/830 PSU DA35W BK	3000 K	124 лм/Вт	9 200 лм	Двойная асимметричная оптика 35°, широкий луч
910505102669	SM515T 90S/840 PSU DA35W BK	4000 K	137 лм/Вт	9 200 лм	Двойная асимметричная оптика 35°, широкий луч
910505102705	SM515T 80S/830 PSU WB BK	3000 K	126 лм/Вт	8 100 лм	Широкий световой пучок
910505102706	SM515T 80S/830 PSU WB BK HE	3000 K	153 лм/Вт	8 000 лм	Широкий световой пучок
910505102719	SM515T 90S/840 PSU A20 BK	4000 K	130 лм/Вт	8 700 лм	Угол оси асимметричного зеркала 20°
910505102721	SM515T 90S/840 PSU DA25N BK	4000 K	137 лм/Вт	9 200 лм	Двойная асимметричная оптика 25°, узкий луч
910505102723	SM515T 90S/840 PSU DA45 BK	4000 K	137 лм/Вт	9 200 лм	Двойная асимметричная оптика 45°
910505102725	SM515T 90S/840 PSU WB BK	4000 K	137 лм/Вт	9 200 лм	Широкий световой пучок
910505102722	SM515T 90S/840 PSU DA25N SI	4000 K	137 лм/Вт	9 200 лм	Двойная асимметричная оптика 25°, узкий луч
910505102664	SM515T 90S/830 PSU WB WH	3000 K	124 лм/Вт	9 200 лм	Широкий световой пучок
910505102666	SM515T 90S/830 PSU DA35W WH	3000 K	124 лм/Вт	9 200 лм	Двойная асимметричная оптика 35°, широкий луч
910505102703	SM515T 80S/830 PSU DA25W WH HE	3000 K	153 лм/Вт	8 000 лм	Двойная асимметричная оптика 25°, широкий луч

Эксплуатационные и электрические характеристики

Order Code	Full Product Name	Энергопотребление
910505102662	SM515T 90S/830 PSU WB BK	74 В
910505102663	SM515T 90S/830 PSU DA35W BK	74 В
910505102669	SM515T 90S/840 PSU DA35W BK	67 В
910505102705	SM515T 80S/830 PSU WB BK	64 В
910505102706	SM515T 80S/830 PSU WB BK HE	52 В
910505102719	SM515T 90S/840 PSU A20 BK	67 В
910505102721	SM515T 90S/840 PSU DA25N BK	67 В

Order Code	Full Product Name	Энергопотребление
910505102723	SM515T 90S/840 PSU DA45 BK	67 В
910505102725	SM515T 90S/840 PSU WB BK	67 В
910505102722	SM515T 90S/840 PSU DA25N SI	67 В
910505102664	SM515T 90S/830 PSU WB WH	74 В
910505102666	SM515T 90S/830 PSU DA35W WH	74 В
910505102703	SM515T 80S/830 PSU DA25W WH HE	52 В

Механические компоненты и корпус

Order Code	Full Product Name	Цвет корпуса
910505102662	SM515T 90S/830 PSU WB BK	Черный
910505102663	SM515T 90S/830 PSU DA35W BK	Черный
910505102669	SM515T 90S/840 PSU DA35W BK	Черный
910505102705	SM515T 80S/830 PSU WB BK	Черный
910505102706	SM515T 80S/830 PSU WB BK HE	Черный
910505102719	SM515T 90S/840 PSU A20 BK	Черный
910505102721	SM515T 90S/840 PSU DA25N BK	Черный

Order Code	Full Product Name	Цвет корпуса
910505102723	SM515T 90S/840 PSU DA45 BK	Черный
910505102725	SM515T 90S/840 PSU WB BK	Черный
910505102722	SM515T 90S/840 PSU DA25N SI	Серебристый
910505102664	SM515T 90S/830 PSU WB WH	Белый
910505102666	SM515T 90S/830 PSU DA35W WH	Белый
910505102703	SM515T 80S/830 PSU DA25W WH HE	Белый

Первоначальная производительность (соответствие МЭК)

Order Code	Full Product Name	Начальная цветность
910505102662	SM515T 90S/830 PSU WB BK	(0.43, 0.40) SDCM<3
910505102663	SM515T 90S/830 PSU DA35W BK	(0.43, 0.40) SDCM<3
910505102669	SM515T 90S/840 PSU DA35W BK	(0.38, 0.38) SDCM<3
910505102705	SM515T 80S/830 PSU WB BK	(0.43, 0.40) SDCM<3
910505102706	SM515T 80S/830 PSU WB BK HE	(0.43, 0.40) SDCM<3
910505102719	SM515T 90S/840 PSU A20 BK	(0.38, 0.38) SDCM<3
910505102721	SM515T 90S/840 PSU DA25N BK	(0.38, 0.38) SDCM<3

Order Code	Full Product Name	Начальная цветность
910505102723	SM515T 90S/840 PSU DA45 BK	(0.38, 0.38) SDCM<3
910505102725	SM515T 90S/840 PSU WB BK	(0.38, 0.38) SDCM<3
910505102722	SM515T 90S/840 PSU DA25N SI	(0.38, 0.38) SDCM<3
910505102664	SM515T 90S/830 PSU WB WH	(0.43, 0.40) SDCM<3
910505102666	SM515T 90S/830 PSU DA35W WH	(0.43, 0.40) SDCM<3
910505102703	SM515T 80S/830 PSU DA25W WH HE	(0.43, 0.40) SDCM<3

Polar Wide Diagrams

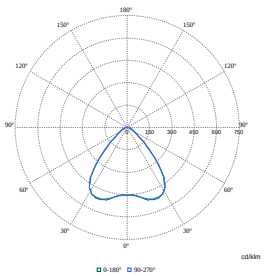

Polar Normal (separate) - SM515TI - 910505102662

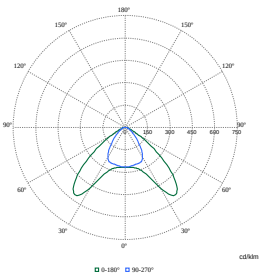

Polar Normal (separate) - SM515TI - 910505102663

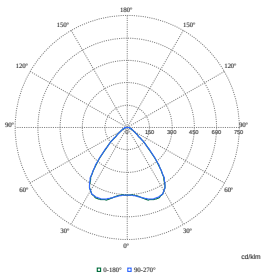

Polar Normal (separate) - SM515TI - 910505102664

Polar Wide Diagrams

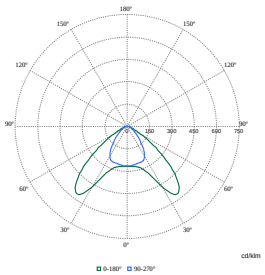

Polar Normal (separate) - SM515TI - 910505102669

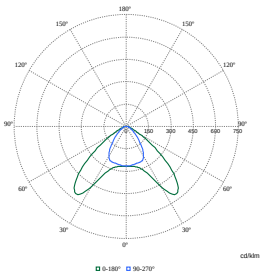

Polar Normal (separate) - SM515TI - 910505102666

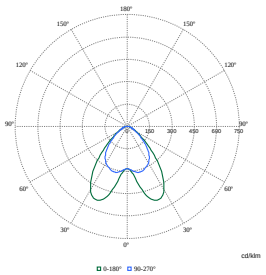

Polar Normal (separate) - SM515TI - 910505102703

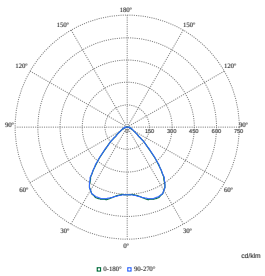

Polar Normal (separate) - SM515TI - 910505102725

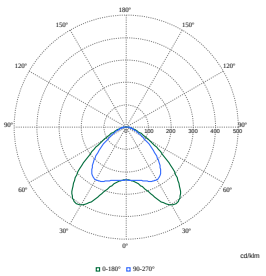

Polar Normal (separate) - SM515TI - 910505102723

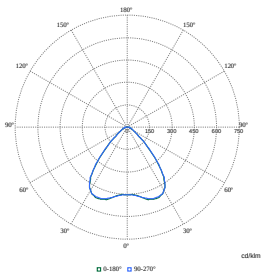

Polar Normal (separate) - SM515TI - 910505102705

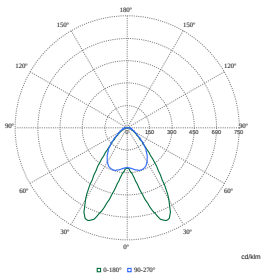

Polar Normal (separate) - SM515TI - 910505102721

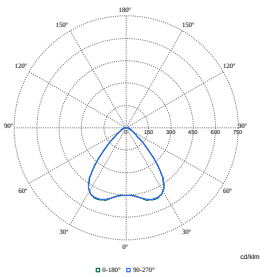

Polar Normal (separate) - SM515TI - 910505102706

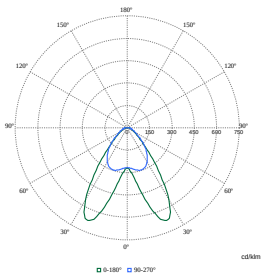

Polar Normal (separate) - SM515TI - 910505102722

StoreSet Evo

Polar Wide Diagrams

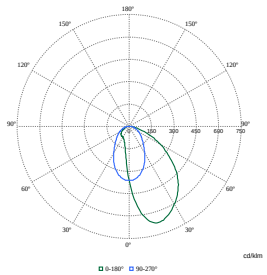

Polar Normal (separate) - SM515TI - 910505102719

© 2025 Signify Holding Все права защищены. Signify никоим образом не гарантирует точность и полноту представленной здесь информации и не несет ответственности за любые действия, совершенные в этой связи. Информация, представленная в данном документе, не является коммерческим предложением и не является частью какого-либо предложения или контракта, если иное не подтверждено Signify. Все товарные знаки являются собственностью компании Signify Holding или соответствующих владельцев.