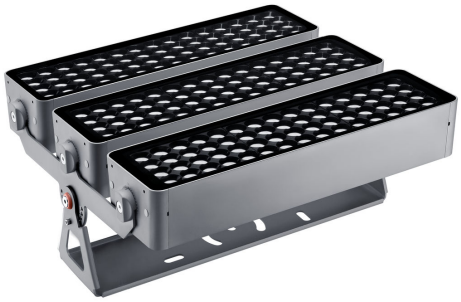

UniFlood M G2

BVP355 180LED 40K 220V L50 15

UniFlood M G2, 33540 лм, 360 В, Нейтральный белый 840, Класс безопасности I

Philips UniFlood M gen2 — это эффективный архитектурный светодиодный прожектор для поверхностного монтажа, который предназначен для фасадного и ландшафтного освещения, а также для заливающего освещения открытых объектов. Надежная модульная прямоугольная конструкция с высокоэффективной оптикой делает его идеальным выбором для освещения чего угодно — от многоэтажных фасадов и мостов до достопримечательностей и памятников. Доступные цвета: белый, монохромные цвета, RGB, RGBW и регулируемый белый цвет. Шесть рассеивающих линз от узкого точечного света до широкого заливающего и дополнительный интерфейс управления DMX512/RDM. Модульный прожектор, который позволяет архитекторам и дизайнерам экспериментировать с различными концепциями и вариантами дизайна без каких-либо ограничений.

Предупреждение и условия безопасности

- Подходит только для размещения вне зданий.

Данные о продукции

Общая информация	
Драйвер в комплекте	Да
Осветительная технология	LED

Технические характеристики освещения	
Светоотдача	33 540 лм
Коррелированная цветовая температура (ном.)	4000 K
Эффективность (номинальная) (ном.)	93 лм/Вт
Коэффициент цветопередачи (CRI)	>80
Цвет источника света	Нейтральный белый 840
Эффективная площадь проекции	0,234 m²

Эксплуатационные и электрические характеристики	
Входное напряжение	220–240 Вт
Частота сети	50 to 60 Hz
Пусковой ток	60 A
Энергопотребление	360 В
Коэффициент мощности (доля)	0.9
Соединение	Проволочные выводы/провода

UniFlood M G2

Кабель	Кабель без штекера 3-жильный
Класс защиты по МЭК	Класс безопасности I

Системы управления и регулировка яркости света

Возможность диммирования	Нет
Интерфейс управления	-

Механические компоненты и корпус

Материал корпуса	Формованный алюминий
Материал оптической крышки	Акрилат
Цвет корпуса	Темно-серый
Общая длина	486 мм
Общая ширина	478 мм
Общая высота	231 мм
Размеры (высота x ширина x глубина)	231 x 478 x 486 mm
Код защиты от проникновения (IP)	IP66 [Защита от попадания пыли, защита от струй]
Код степени защиты от механических воздействий	IK06 [1 J]
Тип оптической крышки	Прозрачное стекло
Вес нетто (шт.)	18,750 kg

Соответствие требованиям и область применения

Знак пожароопасности	Для монтажа на средневоспламеняющихся поверхностях

Маркировка CE	Да
Диапазон температуры окружающей среды	От –40 до +50 °C

Первоначальная производительность (соответствие МЭК)

Допустимая погрешность светового потока	+/-10%
Начальная цветность	4 SDCM
Допустимое значение потребляемой мощности	+/-10%

Данные об изделии

Название продукта для заказа	BVP355 180LED 40K 220V L50 15
Полное название продукта	BVP355 180LED 40K 220V L50 15
Полный код продукта	871951492942500
Код заказа	911401750213
Материал № (12NC)	911401750213
Нумератор — количество на упаковку	1
EAN/UPC — продукт/короб	8719514929425
Нумератор — упаковок на внешний короб	1
EAN/UPC — короб	8719514929425

Чертеж размеров

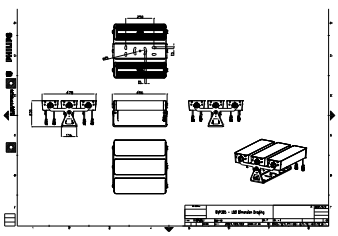

© 2023 Signify Holding Все права защищены. Signify никоим образом не гарантирует точность и полноту представленной здесь информации и не несет ответственности за любые действия, совершенные в этой связи. Информация, представленная в данном документе, не является коммерческим предложением и не является частью какого-либо предложения или контракта, если иное не подтверждено Signify. Philips и логотип Philips являются зарегистрированными товарными знаками компании Koninklijke Philips N.V.